***Panduan
Pengumpulan Data
Baki Awal Aset Alih
Untuk Migrasi Data
- Mock Run 3***

1.0 Objektif

Prosedur ini bertujuan memberi panduan mengenai migrasi data Aset Alih kepada Pentadbir Sistem dan Bahagian Akaun (BA) Kementerian. Panduan ini hendaklah dibaca bersama dengan Panduan Penambahbaikan – AA versi 31 Mei 2014 yang boleh diperolehi daripada laman web <http://www2.anm.gov.my/akruan>

Sila pilih 'Pengumpulan Data' dan klik 'Buku Panduan dan Template Pengumpulan Data'

2.0 Skop

Prosedur ini digunakan bagi memberi penyelarasan kerja antara Pentadbir Sistem, Pegawai Bahagian Perolehan/Pengurusan Aset dan Bahagian Akaun, Kementerian.

3.0 Singkatan

PSK	- Pentadbir Sistem, Kementerian
PBPA	- Pegawai Bahagian Perolehan/Pengurusan Aset, Kementerian
BA	- Bahagian Akaun, Kementerian
UPPD	- Unit Pengurusan Pelaksanaan dan Data, JANM
JANM	- Jabatan Akauntan Negara Malaysia
PTJ	- Pusat TanggungJawab
SPA	- Sistem Pengurusan Aset
UAD	- Unit Audit Dalam

4.0 Terma Rujukan Kerja

PSK

- Memastikan muat turun data SPA dilakukan untuk harta modal dan inventori menggunakan format yang telah ditetapkan
- Menghantar data SPA yang telah dimuat turun kepada PBPA

PBPA

- Mengumpul data SPA yang dimuat turun oleh semua PSK SPA
- Mengesahkan data SPA yang dimuat turun adalah lengkap dan betul
- Menghantar data SPA yang disahkan kepada BA

BA

- Memastikan data SPA yang diterima daripada PBPA merangkumi semua *database* SPA dan telah disahkan
- Memastikan nama fail mengikut *naming convention* yang telah ditetapkan
- Menyemak medan 'Owner' dan ianya hendaklah berdasarkan Lampiran 5: Owner
- Memuat naik templat untuk migrasi

5.0 Tempoh

Bil.	Perkara	Rujukan	Tarikh Tuju	Tindakan
Migrasi Data				
1	Memuat turun data SPA yang telah diverifikasi oleh UAD dan memastikan ia menepati format yang ditetapkan dan hantar kepada PBPA	Lampiran 1	9 - 10 Februari 2015	PSK
2	Mengesahkan data muat turun SPA	Lampiran 2	11 - 13 Februari 2015	PBPA
3	Mendapatkan templat yang telah disahkan PBPA	Lampiran 3 dan 4	16 Februari 2015	BA
4	Menyemak medan 'Owner' dan dikemaskini, jika berkenaan	Lampiran 5	16 Februari - 10 Mac 2015	BA
5	Memuat naik templat ke <i>comm server</i>	Lampiran 3	11 - 13 Mac 2015	BA

Carta Alir

Carta Alir	Rujukan	Tindakan	Tarikh Tuju
<pre> graph TD MULA([MULA]) --> A[Muat turun data SPA selepas verifikasi UAD (pastikan menepati format) dan hantar kepada PBPA] A --> B[Kumpul dan sahkan data SPA yang dimuat turun serta hantar kepada BA] B --> C[Terima data SPA dan semak medan Owner] C --> D{Owner perlu dikemaskini?} D -- YA --> E[Kemaskini medan Owner] E --> F[Kumpul data SPA yang dikemaskini dan dimuat naik ke comm server] D -- TIDAK --> F F --> TAMAT([TAMAT]) </pre>	Lampiran 1	PSK	9 – 10 Februari 2015
	Lampiran 2	PBPA	11 – 13 Februari
	Lampiran 3 hingga 5	BA	16 Februari – 10 Mac 2015
		BA	
	Lampiran 5	BA	
	Lampiran 3	BA	11 – 13 Mac 2015

Lampiran 1

Memuat turun data SPA

PSK akan memuat turun data SPA sekali lagi.

Tarikh melaksanakan muat turun ialah pada **9 Februari 2015**, iaitu selepas verifikasi dilaksanakan oleh UAD.

PSK hendaklah memastikan muat turun data adalah mengikut format iaitu **Header** dan **turutan** kolum seperti berikut:

a. Harta Modal

Aset	Label	Brand	Casis	Kos	Tarikh Terima	Status	Kod Ptj	No Vot	Owner	Ptj No Bahagian	No Pesanan Kerajaan	Nama Kem/Jab	Nama Bahagian
------	-------	-------	-------	-----	---------------	--------	---------	--------	-------	-----------------	---------------------	--------------	---------------

b. Inventori

Aset	Label	Casis	Kos	Tarikh Terima	Status	Kod Ptj	No Vot	Owner	Ptj No Bahagian	No Pesanan Kerajaan	Nama Kem/Jab	Nama Bahagian
------	-------	-------	-----	---------------	--------	---------	--------	-------	-----------------	---------------------	--------------	---------------

Jika **Header** dan **turutan** tidak sama seperti di atas, PSK hendaklah menghubungi SPA, MOF (sppa@treasury.gov.my) dan UPPD (uppd@anm.gov.my) untuk tindakan pembetulan sebelum muat turun boleh dilaksanakan semula.

Jika **Header** dan **turutan** adalah sama seperti di atas, data ini hendaklah dihantar kepada **PBPA** pada **hari yang sama**.

Lampiran 2

Kumpul dan sahkan data yang dimuat turun

PBPA dikehendaki kumpul data SPA yang dimuat turun oleh semua PSK SPA dan mengesahkan data tersebut. Tempoh yang diperuntukkan untuk pengesahan data ialah dari **11 - 13 Februari 2015**. Seterusnya, data muat turun tersebut hendaklah dihantar kepada BA pada **16 Februari 2015**.

Lampiran 3

3.1 Menamakan data SPA yang diterima

- a) BA hendaklah memastikan data SPA yang diterima daripada PBPA merangkumi semua database SPA dan telah disahkan.

BA hendaklah menamakan fail yang diterima mengikut *naming convention* seperti berikut:

<Nama templat>_<Kod Kementerian>_<Kod Pentadbir Sistem>_<Jenis Templat>_<Tarikh cut-off>

Maklumat	Keterangan
Nama Templat	Merujuk kepada template Aset Alih (AA)
Kod Kementerian	Berdasarkan Kod Kementerian tersebut
Kod Pentadbir Sistem	Sila rujuk Lampiran 4 untuk Kod Pentadbir Sistem
Jenis Templat	Untuk mengasingkan templat Harta Modal dan Inventori Kod bagi jenis masing –masing ialah: <ul style="list-style-type: none">• 01 – Harta Modal• 02 – Inventori
Tarikh <i>cut-off</i>	31 Disember 2014 Berdasarkan format YYYYMMDD

Contoh:

- Nama Templat : AA
- Nama Kementerian : Kementerian Pengangkutan Malaysia
- Kod Kementerian : 311
- Kod Pentadbir Sistem : 1151
- Jenis Template : Harta Modal
- Tarikh cut-off : 31 Disember 2014

Oleh itu,

- Nama fail : AA_311_1151_01_20141231

Lampiran 3 (Bersambung)

3.1 Menamakan data SPA yang diterima (bersambung)

- b) Pastikan 'Save as type' adalah *Excel Workbook* dan klik 'Save'. Sila rujuk rajah 3.1.

Rajah 3.1

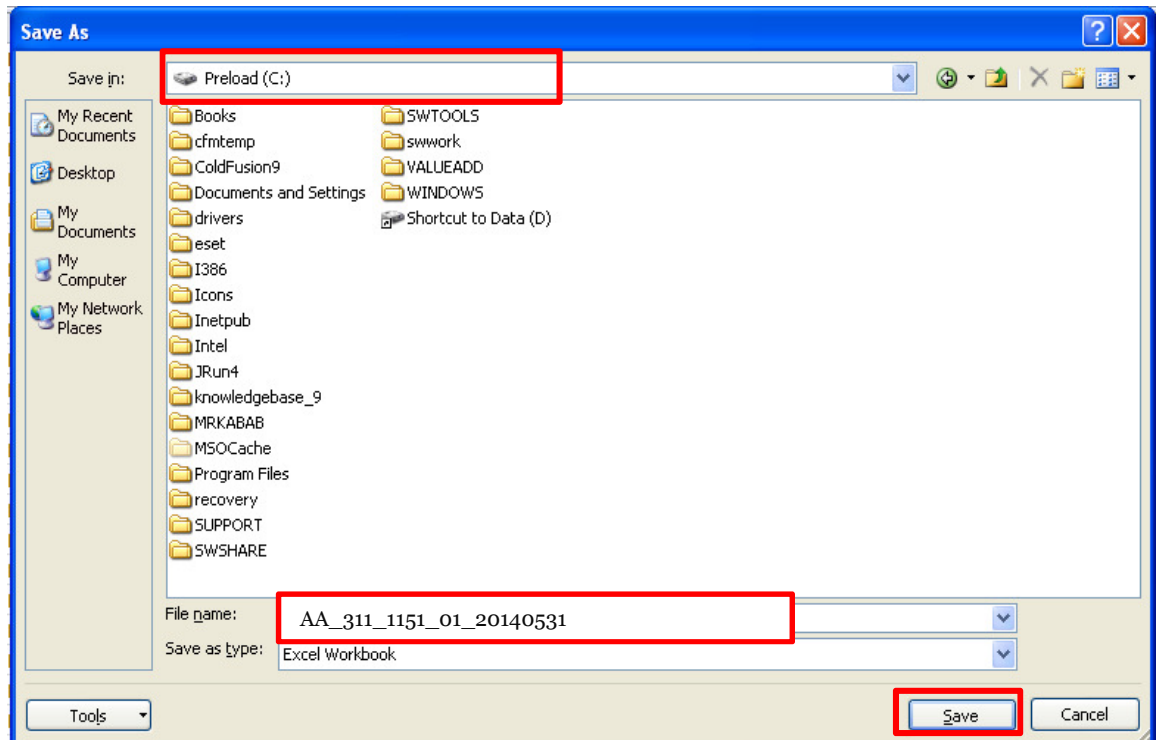

Lampiran 3 (Bersambung)

3.2 Semakan terhadap medan 'Owner'

BA hendaklah mengemaskini medan 'Owner' mengikut nama yang ditetapkan di Lampiran 5. Sila rujuk Rajah 3.2 dan 3.3.

Rajah 3.2

Aset	Label	Casis	Kos	Tarikh Terima	Status	Kod Ptj	No Vot	Owner	Ptj No Bahagian	No Pesanan Kerajaan	Nama Kem/Jab	Nama Bahagian
015003008	KDN/JPN/01-01-02/V04/1		2850	13/12/2004	Sedang Dinunakan	020100		JPN	265		JPN DAERAH RENGIT	
002010001	KDN/JPN/01-01-02/V13/28		2800	14/06/2013	Sedang Dinunakan	020100		JPN	265		JPN DAERAH RENGIT	
002010001	KDN/JPN/01-01-03/V13/30		2800	14/11/2013	Sedang Dinunakan	020100		JPN	265		JPN DAERAH YONG PENG	

Medan 'Owner'
tidak mengikut
Lampiran 5

Dengan merujuk Lampiran 5, *Owner* untuk Jabatan Pendaftaran Negara ialah 'JPN2'. BA hendaklah mengemaskini medan tersebut seperti berikut:

Rajah 3.3

Aset	Label	Casis	Kos	Tarikh Terima	Status	Kod Ptj	No Vot	Owner	Ptj No Bahagian	No Pesanan Kerajaan	Nama Kem/Jab	Nama Bahagian
015003008	KDN/JPN/01-01-02/V04/1		2850	13/12/2004	Sedang Digunakan	020100		JPN2	265		JPN DAERAH RENGIT	
002010001	KDN/JPN/01-01-02/V13/28		2800	14/06/2013	Sedang Digunakan	020100		JPN2	265		JPN DAERAH RENGIT	
002010001	KDN/JPN/01-01-03/V13/30		2800	14/11/2013	Sedang Digunakan	020100		JPN2	265		JPN DAERAH YONG PENG	

BA hendaklah memastikan medan Kod PTJ dan Vot adalah lengkap dan betul. **Sekiranya tidak, BA/PTJ hendaklah mengemaskini data Kod PTJ dan Vot di dalam SPA dan PBPA memuat turun data itu semula.** Jika medan dibiarkan kosong atau salah diisi, data tersebut menjadi 'Ralat'. Sila rujuk Rajah 3.4.

Rajah 3.4

Sumber Peruntukan	-	▼
No. VOT *	<input type="text"/>	
No. Pesanan Kerajaan	<input type="text"/>	
Tarikh Dibeli / Diterima *	17/06/2014	31 17/06/2014 31 samakan
Kos Seunit (RM) *	<input type="text"/>	Jaminan 1 ▼ thn
Pembekal	<input type="text"/>	
No. Rujukan Fail	<input type="text"/>	
No PTJ Bahagian	<input type="text"/>	
<input type="checkbox"/> Tanda jika perlu penyelenggaraan		
<input checked="" type="checkbox"/> Kemaskini Komponen / Aksesori		

Lampiran 3 (Bersambung)

3.2 Semakan terhadap medan 'Owner' (bersambung)

Setelah tindakan kemaskini dilaksanakan, BA hendaklah memuat naik data tersebut ke Migration Data Server menerusi alamat <http://igfmasmigration.anm.gov.my>. Tarikh tuju ialah **11 hingga 13 Mac 2015**.

Lampiran 4

Kod Kementerian dan Kod Pentadbir Sistem

Nama Kementerian	Kod Kementerian	Nama Kementerian / Jabatan yang mempunyai Pentadbir Sistem	Kod Pentadbir Sistem
Jabatan Perdana Menteri	111	Mahkamah Persekutuan Malaysia	1001
		Jabatan Perkhidmatan Awam	1002
		Suruhanjaya Pencegah Rasuah Malaysia	1003
		Unit Kerjasama Awam Swasta	1004
		Jabatan Perangkaan Malaysia	1005
		Unit Permodenan Tadbiran Dan Perancangan Pengurusan Malaysia	1006
		Pejabat Tanah Galian Wilayah Persekutuan	1007
		Jabatan Kemajuan Islam Malaysia	1008
		Institut Latihan Kehakiman Dan Perundangan	1009
		Jabatan Agama Islam Wilayah Persekutuan	1010
		Institut Tadbiran Awam Negara	1011
		Jabatan Perdana Menteri	1012
		Biro Pengaduan Awam	1013
		Unit Perancang Ekonomi	1014
		Jabatan Audit Negara	1015
		Suruhanjaya Perkhidmatan Pelajaran	1016
		Majlis Keselamatan Negara	1017
		Bahagian Pengurusan Hartanah	1018
		Pejabat Ketua Pegawai Keselamatan Kerajaan Malaysia	1019
		Pejabat Setiausaha Persekutuan Sarawak	1020
		Pejabat Setiausaha Persekutuan Sabah	1021
		Jabatan Perpaduan Negara Dan Integrasi Nasional	1022
		Unit Penyelarasan Pelaksanaan	1023
		Suruhanjaya Perlantikan Kehakiman	1024
		Lembaga Perlesenan Kerajaan Pengangkutan Sabah	1025
		Bahagian Penyelidikan	1026
		Lembaga Perlesenan Kerajaan Pengangkutan Sarawak	1027
		Pejabat Perdana Menteri	1028
		Pejabat Penyimpan Mohor Besar Raja-Raja	1029
		Pejabat Mufti Wilayah Persekutuan	1030
		Unit Perlindungan Saksi	1031
		Bahagian Istiadat Dan Urusetia Persidangan Antarabangsa	1032
		Biro Tatanegara	1033
		Bahagian Hal Ehwal Penguatkuasaan Maritim Malaysia	1034
		Bahagian Hal Ehwal Undang-Undang	1035
		Bahagian Kabinet, Perlembagaan Dan Perhubungan Antara Kerajaan	1036
		Suruhanjaya Pilihan Raya	1037
		Suruhanjaya Perkhidmatan Awam	1038
		Seranta Felda	1039
		Lembaga Penasihat	1040

Lampiran 4 (Bersambung)

Kod Kementerian dan Kod Pentadbir Sistem (bersambung)

Nama Kementerian	Kod Kementerian	Nama Kementerian / Jabatan yang mempunyai Pentadbir Sistem	Kod Pentadbir Sistem
Jabatan Perdana Menteri	111	Unit Kawal Selia Felda	1041
		Jabatan Bantuan Guaman	1042
		Jabatan Insolvensi Malaysia	1043
		Agensi Penguatkuasaan Maritim Malaysia	1044
		Mahkamah Syariah Wilayah Persekutuan	1045
		Jabatan Peguam Negara	1046
		Jabatan Kehakiman Syariah Malaysia	1047
		Jabatan Wakaf, Zakat Dan Haji	1048
		Istana Negara	1049
		Jabatan Parlimen Malaysia	1050
		Pejabat Penyimpan Mohor Besar Raja2	1051
		PERMATA	1163
		ESSCOM	1174
Kementerian Kesejahteraan Bandar, Perumahan dan Kerajaan Tempatan	143	Kementerian Perumahan Kerajaan Tempatan	1052
		Jabatan Bomba Dan Penyelamat Malaysia	1053
		Jabatan Perancangan Bandar Dan Desa	1054
		Institut Latihan Kesejahteraan Bandar, Perumahan Dan Kerajaan Tempatan	1164
		Jabatan Kerajaan Tempatan	1165
		Jabatan Perumahan Negara	1166
		Tribunal Tuntutan Pembeli Rumah	1167
		Jabatan Landskap Negara	1172
		Jabatan Pengurusan Sisa Pepejal Negara	1171
		Tribunal Perumahan dan Pengurusan Strata	1173
Kementerian Wilayah Persekutuan	151	Kementerian Wilayah Persekutuan Dan Kesejahteraan Bandar	1055
Kementerian Perusahaan Perladangan dan Komoditi	161	Kementerian Perusahaan Perladangan Dan Komoditi	1056
Kementerian Pertanian Dan Industri Asas Tani	171	Kementerian Asas Tani	1057
		Jabatan Pertanian Malaysia	1058
		Jabatan Perkhidmatan Veterinar	1059
		Jabatan Perikanan Malaysia	1060
		Taman Botani Negara	1061
Kementerian Perdagangan Dan Industri Malaysia	181	Kementerian Perdagangan Dan Industri Malaysia	1062
Kementerian Belia dan Sukan Malaysia Kementerian Belia dan Sukan Malaysia	191	Kementerian Belia Dan Sukan Malaysia	1063
		Jabatan Belia Dan Sukan Negara	1064
Kementerian Pertahanan Malaysia	201	Kementerian Pertahanan	1065
		Institut Penyelidikan Sains Dan Teknologi Pertahanan	1066
		Markas Angkatan Tentera Malaysia	1067
		Maktab Tentera Diraja	1068

Lampiran 4 (Bersambung)

Kod Kementerian dan Kod Pentadbir Sistem (bersambung)

Nama Kementerian	Kod Kementerian	Nama Kementerian / Jabatan yang mempunyai Pentadbir Sistem	Kod Pentadbir Sistem
Kementerian Pertahanan Malaysia	201	93 Depot Perubatan Dan Pergigian Angkatan Tentera	1069
		Hospital Angkatan Tentera Tuanku Mizan	1070
		Jabatan Hal Ehwal Veteran	1071
		Tentera Laut Diraja Malaysia	1072
		Jabatan Latihan Khidmat Negara	1073
Kementerian Pendidikan Malaysia	211	Kementerian Pengajian Tinggi	1074
		Jabatan Pengajian Politeknik	1075
		Jabatan Pengajian Kolej Komuniti	1076
		Politeknik Sultan Salahudin Abdul Aziz Shah	1077
		Kolej Komuniti Selayang	1078
		Kementerian Pelajaran Malaysia	1079
		Jabatan Pengajian Tinggi	1175
		Politeknik Port Dickson	1176
		Kolej Komuniti Hulu Selangor	1177
		Politeknik Banting Selangor	1178
		Kolej Komuniti Kuala Langat	1179
		Kolej Komuniti Jempol	1180
		Politeknik Sultan Azlan Shah	1181
		Politeknik Ungku Omar	1182
		Kolej Komuniti Chenderoh	1183
		Kolej Komuniti Pasir Salak	1184
		Akademi Kepimpinan Pengajian Tinggi	1185
		Politeknik Metro Kuala Lumpur	1186
		Kolej Komuniti Sabak Bernam	1187
		Kolej Komuniti Hulu Langat	1188
		Kolej Komuniti Rembau	1189
		Kolej Komuniti Tampin	1190
		Politeknik Nilai	1191
		Kolej Komuniti Jelebu	1192
		Politeknik Sultan Idris Shah	1193
		Kolej Komuniti Tanjung Karang	1194
		Kolej Komuniti Klang	1195
		Kolej Komuniti Shah Alam	1196
		Politeknik Melaka	1197
		Politeknik Merlimau	1198
		Politeknik Ibrahim Sultan	1199
		Kolej Komuniti Jasin	1200
Kolej Komuniti Bukit Beruang	1201		
Kolej Komuniti Masjid Tanah	1202		
Kolej Komuniti Selandar	1203		

Lampiran 4 (Bersambung)

Kod Kementerian dan Kod Pentadbir Sistem (bersambung)

Nama Kementerian	Kod Kementerian	Nama Kementerian / Jabatan yang mempunyai Pentadbir Sistem	Kod Pentadbir Sistem
Kementerian Pendidikan Malaysia	211	Kolej Komuniti Bandar Penawar	1204
		Kolej Komuniti Batu Pahat	1205
		Kolej Komuniti Ledang	1206
		Kolej Komuniti Segamat	1207
		Politeknik Mersing	1208
		Politeknik Metro Johor Bahru	1209
		Kolej Komuniti Segamat 2	1210
		Kolej Komuniti Pasir Gudang	1211
		Kolej Komuniti Kota Melaka	1212
		Kolej Komuniti Tangga Batu	1213
		Kolej Komuniti Pagoh	1214
		Kolej Komuniti Muar	1215
		Kolej Komuniti Bandar Tenggara	1216
		Kolej Komuniti Kota Tinggi	1217
		Kolej Komuniti Tanjung Piai	1218
		Politeknik Kota Bharu	1219
		Politeknik Sultan Mizan Zainal Abidin	1220
		Kolej Komuniti Kuala Terengganu	1221
		Kolej Komuniti Temerloh	1222
		Kolej Komuniti Paya Besar	1223
		Kolej Komuniti Kuantan	1224
		Kolej Komuniti Gerik	1225
		Kolej Komuniti Sungai Siput	1226
		Kolej Komuniti Baling	1227
		Kolej Komuniti Jerantut	1228
		Kolej Komuniti Kok Lanas	1229
		Kolej Komuniti Bentong	1230
		Kolej Komuniti Rompin	1231
		Politeknik Metro Kuantan	1232
		Politeknik Kuala Terengganu	1233
		Politeknik Hulu Terengganu	1234
		Politeknik Muadzam Shah	1235
		Politeknik Jeli	1236
		Politeknik Sultan Haji Ahmad Shah	1237
		Kolej Komuniti Pekan	1238
		Kolej Komuniti Kemaman	1239
		Kolej Komuniti Raub	1240
		Kolej Komuniti Lipis	1241
		Kolej Komuniti Bera	1242
		Kolej Komuniti Jeli	1243
		Kolej Komuniti Pasir Mas	1244
Politeknik Sultan Abdul Halim Muadzam Shah	1245		
Politeknik Tuanku Sultanah Bahiyah	1246		
Politeknik Balik Pulau	1247		
Politeknik Seberang Perai	1248		
Politeknik Tuanku Syed Sirajuddin	1249		
Kolej Komuniti Arau	1250		

Lampiran 4 (Bersambung)

Kod Kementerian dan Kod Pentadbir Sistem (bersambung)

Nama Kementerian	Kod Kementerian	Nama Kementerian / Jabatan yang mempunyai Pentadbir Sistem	Kod Pentadbir Sistem
Kementerian Pendidikan Malaysia	211	Kolej Komuniti Bandar Darulaman	1251
		Kolej Komuniti Sungai Petani	1252
		Kolej Komuniti Kepala Batas	1253
		Kolej Komuniti Langkawi	1254
		Kolej Komuniti Taiping	1255
		Kolej Komuniti Batu Gajah	1256
		Kolej Komuniti Kulim	1257
		Kolej Komuniti Bayan Baru	1258
		Kolej Komuniti Padang Terap	1259
		Politeknik Metro Tasek Gelugor	1260
		Kolej Komuniti Teluk Intan	1261
		Kolej Komuniti Jerai	1262
		Kolej Komuniti Bukit Mertajam	1263
		Kolej Komuniti Nibong Tebal	1264
		Kolej Komuniti Tasek Gelugor	1265
		Kolej Komuniti Manjung	1266
		Kolej Komuniti Kuala Kangsar	1267
		Kolej Komuniti Gopeng	1268
		Kolej Komuniti Tapah	1269
		Kolej Komuniti Bandar Baharu	1270
		Politeknik Kota Kinabalu	1271
		Politeknik Kuching	1272
		Politeknik Mukah	1273
		Kolej Komuniti Kuching	1274
		Kolej Komuniti Mas Gading	1275
		Kolej Komuniti Tawau	1276
		Kolej Komuniti Lahad Datu	1277
		Politeknik Sandakan	1278
		Politeknik Metro Betong	1279
		Kolej Komuniti Miri	1280
		Kolej Komuniti Sandakan	1281
		Kolej Komuniti Semporna	1282
		Kolej Komuniti Santubong	1283
		Kolej Komuniti Betong	1284
		Jabatan Pendidikan Negeri Johor	1285
		Jabatan Pendidikan Negeri Melaka	1286
		Jabatan Pendidikan Negeri Selangor	1287
		Jabatan Pendidikan Negeri Negeri Sembilan	1288
		Jabatan Pendidikan Negeri Pahang	1289
		Jabatan Pendidikan Negeri Terengganu	1290
		Jabatan Pendidikan Negeri Kelantan	1291
		Jabatan Pendidikan Negeri Perak	1292
Jabatan Pendidikan Negeri Pulau Pinang	1293		
Jabatan Pendidikan Negeri Kedah	1294		
Jabatan Pendidikan Negeri Perlis	1295		
Jabatan Pendidikan Negeri Sabah	1296		

Lampiran 4 (Bersambung)

Kod Kementerian dan Kod Pentadbir Sistem (bersambung)

Nama Kementerian	Kod Kementerian	Nama Kementerian / Jabatan yang mempunyai Pentadbir Sistem	Kod Pentadbir Sistem
Kementerian Pendidikan Malaysia	211	Jabatan Pendidikan Negeri Sarawak	1297
		Jabatan Pendidikan Wilayah Persekutuan Labuan	1298
		Jabatan Pendidikan Wilayah Persekutuan Kuala Lumpur	1299
		Jabatan Pendidikan Wilayah Persekutuan Putrajaya	1300
Kementerian Luar Negeri Malaysia	221	Institut Diplomasi Dan Hubungan Luar Negeri	1080
		Pusat Serantau Asia Tenggara Bagi Mencegah Keganasan	1081
		Kementerian Luar Negeri	1082
Kementerian Kewangan Malaysia	231	Jabatan Akauntan Negara Malaysia	1083
		Jabatan Penilaian dan Perkhidmatan Harta	1084
		Jabatan Kastam Diraja Malaysia	1085
		Perbendaharaan Malaysia	1086
Kementerian Kesihatan Malaysia	251	Kementerian Kesihatan Malaysia	1087
		Hospital Serdang	1088
		Pejabat Kesihatan Daerah Hulu Langat	1089
		JKN Johor	1301
		JKN Kedah	1302
		JKN Kelantan	1303
		JKN Melaka	1304
		JKN Negeri Sembilan	1305
		JKN Pahang	1306
		JKN Pulau Pinang	1307
		JKN Perak	1308
		JKN Perlis	1309
		JKN Selangor	1310
		JKN Terengganu	1311
		JKN Sabah	1312
		JKN Sarawak	1313
		JKWP Kuala Lumpur & Putrajaya	1314
JKWP Labuan	1315		
Kementerian Dalam Negeri	267	Kementerian Dalam Negeri	1090
		Jabatan Pendaftaran Negara	1091
		Jabatan Imigresen	1092
		Agensi Antidadah Kebangsaan	1093
		Jabatan Pendaftaran Pertubuhan Malaysia	1094
		Jabatan Pertahanan Awam Malaysia	1095
		Jabatan Penjara Malaysia	1096
		Polis Diraja Malaysia	1161
Kementerian Komunikasi dan Multimedia Malaysia	281	Kementerian Komunikasi Multimedia	1097
		Jabatan Penyiaran Malaysia (RTM)	1098
		Jabatan Penerangan	1099
		Jabatan Perlindungan Data Peribadi	1102
		Institut Penyiaran Tun Abdul Razak	1103
		Jabatan Hal Ehwal Khas	1162
Kementerian Sumber Manusia	291	Jabatan Tenaga Kerja Semenanjung Malaysia	1104
		Jabatan Tenaga Kerja Sabah	1169
		Jabatan Tenaga Kerja Sarawak	1170
		Jabatan Perhubungan Perusahaan	1105

Lampiran 4 (Bersambung)

Kod Kementerian dan Kod Pentadbir Sistem (bersambung)

Nama Kementerian	Kod Kementerian	Nama Kementerian / Jabatan yang mempunyai Pentadbir Sistem	Kod Pentadbir Sistem
Kementerian Sumber Manusia	291	Jabatan Keselamatan Dan Kesihatan Pekerja	1106
		Jabatan Hal Ehwal Kesatuan Sekerja	1107
		Jabatan Pembangunan Kemahiran	1108
		Kementerian Sumber Manusia	1109
		Pusat Latihan Pengajar Dan Kemahiran Lanjutan	1110
		Mahkamah Perusahaan Malaysia	1111
		Jabatan Tenaga Manusia	1112
		Institut Latihan Perindustrian Arumugam Pillai Nibong Tebal	1316
		Institut Latihan Perindustrian Bukit Katil	1317
		Institut Latihan Perindustrian Ipoh	1318
		Institut Latihan Perindustrian Jitra	1319
		Institut Latihan Perindustrian Kangar	1320
		Institut Latihan Perindustrian Kepala Batas	1321
		Institut Latihan Perindustrian Kota Bharu	1322
		Institut Latihan Perindustrian Kota Kinabalu	1323
		Institut Latihan Perindustrian Kota Samarahan	1324
		Institut Latihan Perindustrian Kuala Langat	1325
		Institut Latihan Perindustrian Kuala Lumpur	1326
		Institut Latihan Perindustrian Kuala Terengganu	1327
		Institut Latihan Perindustrian Kuantan	1328
		Institut Latihan Perindustrian Labuan	1329
		Institut Latihan Perindustrian Ledang	1330
		Institut Latihan Perindustrian Marang	1331
		Institut Latihan Perindustrian Mersing	1332
		Institut Latihan Perindustrian Miri	1333
		Institut Latihan Perindustrian Pasir Gudang	1334
		Institut Latihan Perindustrian Pedas	1335
		Institut Latihan Perindustrian Perai	1336
		Institut Latihan Perindustrian Sandakan	1337
		Institut Latihan Perindustrian Selandar	1338
		Institut Teknikal Jepun-Malaysia	1339
		Pusat Latihan Teknologi Tinggi (ADTEC) Batu Pahat	1340
		Pusat Latihan Teknologi Tinggi (ADTEC) Bintulu	1341
		Pusat Latihan Teknologi Tinggi (ADTEC) Jerantut	1342
Pusat Latihan Teknologi Tinggi (ADTEC) Kemaman	1343		
Pusat Latihan Teknologi Tinggi (ADTEC) Kulim	1344		
Pusat Latihan Teknologi Tinggi (ADTEC) Melaka	1345		
Pusat Latihan Teknologi Tinggi (ADTEC) Shah Alam	1346		
Pusat Latihan Teknologi Tinggi (ADTEC) Taiping	1347		
Kementerian Sains, Teknologi dan Inovasi	301	Kementerian Sains Teknologi Dan Inovasi	1113
		Lembaga Perlesenan Tenaga Atom	1114
		Agensi Remote Sensing Malaysia	1115
		Agensi Nuklear Malaysia	1116
		Jabatan Kimia Malaysia	1117
		Jabatan Meteorologi Malaysia	1118
		Agensi Angkasa Negara	1119
		Pusat Sains Negara	1120
		Jabatan Standard Malaysia	1121

Lampiran 4 (Bersambung)

Kod Kementerian dan Kod Pentadbir Sistem (bersambung)

Nama Kementerian	Kod Kementerian	Nama Kementerian / Jabatan yang mempunyai Pentadbir Sistem	Kod Pentadbir Sistem
Kementerian Pengangkutan Malaysia	311	Jabatan Pengangkutan Jalan	1122
		Kementerian Pengangkutan Malaysia	1123
		Jabatan Penerbangan Awam	1124
		Jabatan Laut Semenanjung Malaysia	1125
		Jabatan Laut Wilayah Sabah	1348
		Jabatan Keselamatan Jalan Raya	1126
Kementerian Tenaga, Teknologi Hijau dan Air	321	Kementerian Tenaga, Teknologi Hijau Dan Air	1127
		Jabatan Perkhidmatan Pembentukan	1128
		Jabatan Bekalan Air Labuan	1129
Kementerian Kerja Raya Malaysia	341	Kementerian Kerja Raya	1130
		Jabatan Kerja Raya	1131
Kementerian Sumber Asli dan Alam Sekitar	351	Kementerian Sumber Asli Dan Alam Sekitar	1132
		Jabatan Alam Sekitar	1133
		Jabatan Ukur Dan Pemetaan Malaysia	1134
		Jabatan Perlindungan Hidupan Liar Dan Hidupan Liar	1135
		Jabatan Mineral Dan Geosains Malaysia	1136
		Jabatan Perhutanan Semenanjung Malaysia	1137
		Institut Penyelidikan Hidraulik Kebangsaan Malaysia	1138
		Jabatan Ketua Pengarah Tanah Dan Galian	1139
		Jabatan Taman Laut Malaysia	1140
		Jabatan Biokeselamatan	1141
		Institut Tanah Dan Ukur Negara	1142
		Jabatan Pengairan Dan Saliran	1143
Kementerian Kemajuan Luar Bandar Dan Wilayah	361	Kementerian Kemajuan Luar Bandar Dan Wilayah	1144
		Jabatan Kemajuan Orang Asli	1145
		Institut Kemajuan Desa	1146
		Jabatan Kemajuan Masyarakat	1168
		Jabatan Kebajikan Masyarakat (KEMAS)	1159
Kementerian Pelancongan dan Kebudayaan Malaysia	374	Kementerian Pelancongan Malaysia	1147
		Jabatan Muzium Negara	1148
		Jabatan Warisan Negara	1149
		Perpustakaan Negara Malaysia	1150
		Istana Budaya	1151
		Kementerian Pelancongan Kebudayaan Malaysia	1152
		Arkib Negara Malaysia	1100
Jabatan Kebudayaan Kesenian Negara	1101		
Kementerian Perdagangan Dalam Negeri, Koperasi dan Kepenggunaan	381	Kementerian Perdagangan Dalam Negeri Koperasi Kepenggunaan	1153
Kementerian Pembangunan Wanita, Keluarga dan Masyarakat	401	Kementerian Pembangunan Wanita Keluarga Dan Masyarakat	1154
		Institut Sosial Malaysia	1155
		Jabatan Pembangunan Wanita	1156
		Institut Pengupayaan Wanita Bagi Anggota Pergerakan Negara Berkecuali	1157
		Jabatan Kebajikan Masyarakat	1158

Lampiran 5

Owner

Tukarkan *Owner* untuk Jabatan yang tersenarai sahaja.

Nama Kementerian	Kod Kementerian	Nama Jabatan / PTJ	Kod Jabatan	Owner
Jabatan Perdana Menteri	111	Jabatan Perangkaan	113	JP1
Jabatan Perdana Menteri	111	Jabatan Perdana Menteri	111	JP2
Kementerian Perumahan dan Kerajaan Tempatan	141	Jabatan Perumahan Negara	141	JPN1
Kementerian Pelajaran Malaysia	211	Jabatan Pengajian Politeknik	213	JPP1
Kementerian Dalam Negeri	267	Jabatan Pendaftaran Negara	265	JPN2
Kementerian Dalam Negeri	267	Jabatan Penjara Malaysia	266	JPM1
Kementerian Komunikasi dan Multimedia Malaysia	281	Jabatan Penerangan	281	JPM2
Kementerian Sumber Manusia	291	Jabatan Perhubungan Perusahaan	291	JPP2
Kementerian Tenaga, Teknologi Hijau dan Air	321	Jabatan Perkhidmatan Pembentungan	321	JPP3

